APIs de Integración

Generación de credenciales de integración

Requisitos previos

✅ **Tener cuenta en Banco General y estar afiliado a Yappy Comercial.** Más información en: https://www.yappy.com.pa/comercial/requisitos/

✅ **Contar con acceso Administrador** a la plataforma de Yappy Comercial: https://comercial.yappy.com.pa/

(El usuario Administrador es el firmante de la cuenta).

✅ Solo es posible **generar credenciales de integración con el usuario Administrador**.

✅ Solo es posible realizar esta configuración **desde una computadora**.

Generar credenciales

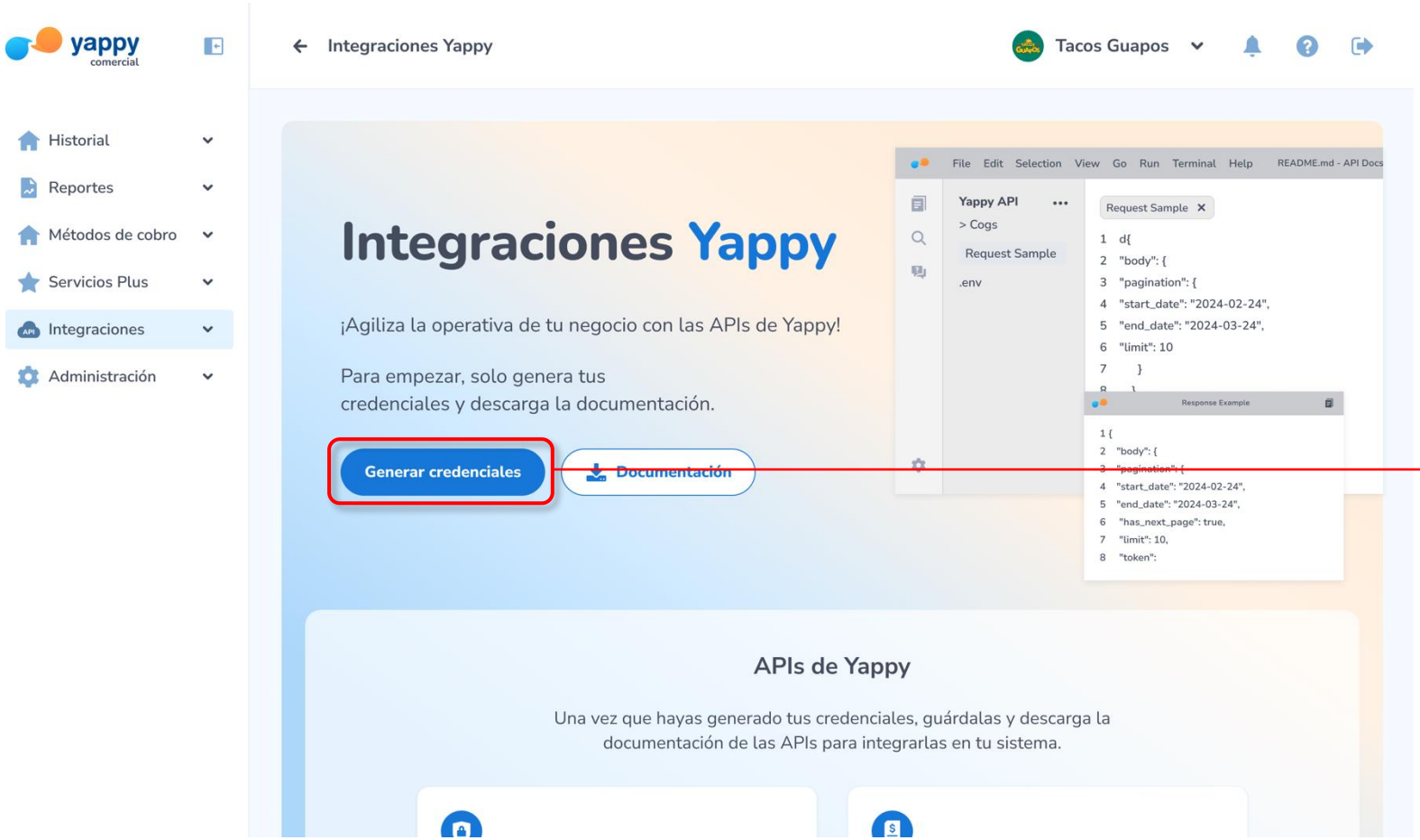

1. Desde tu plataforma web de Yappy Comercial, dirígete a la sección de **Integraciones** y luego selecciona la opción **Generar credenciales.**

Generar credenciales

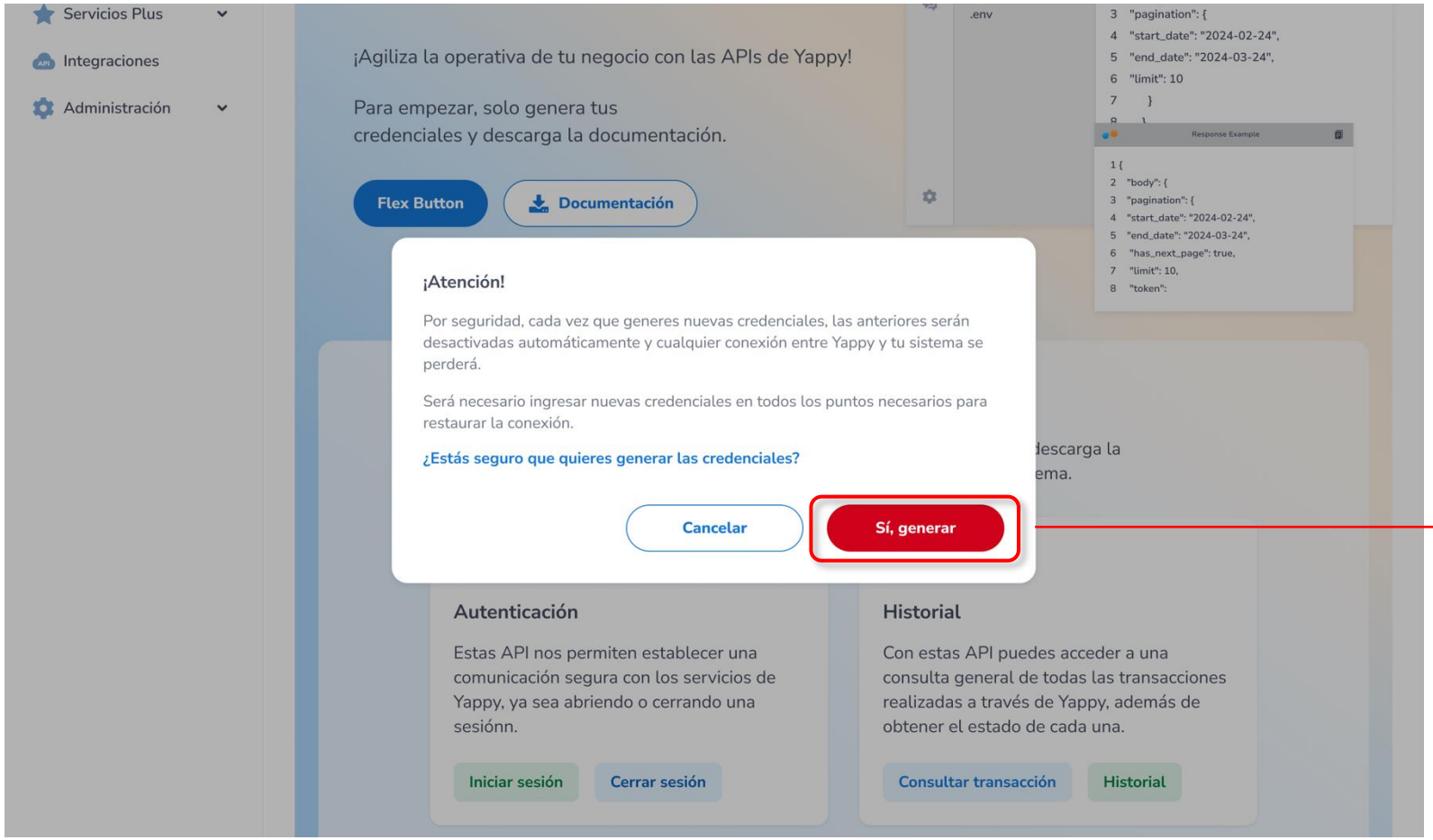

2. Presiona el botón **“Sí, generar”**.

Por seguridad, cada vez que generes nuevas credenciales, las anteriores serán desactivadas automáticamente y cualquier conexión entre Yappy y tu sistema se perderá.

Será necesario ingresar nuevas credenciales en todos los puntos necesarios para restaurar la conexión.

Generar credenciales

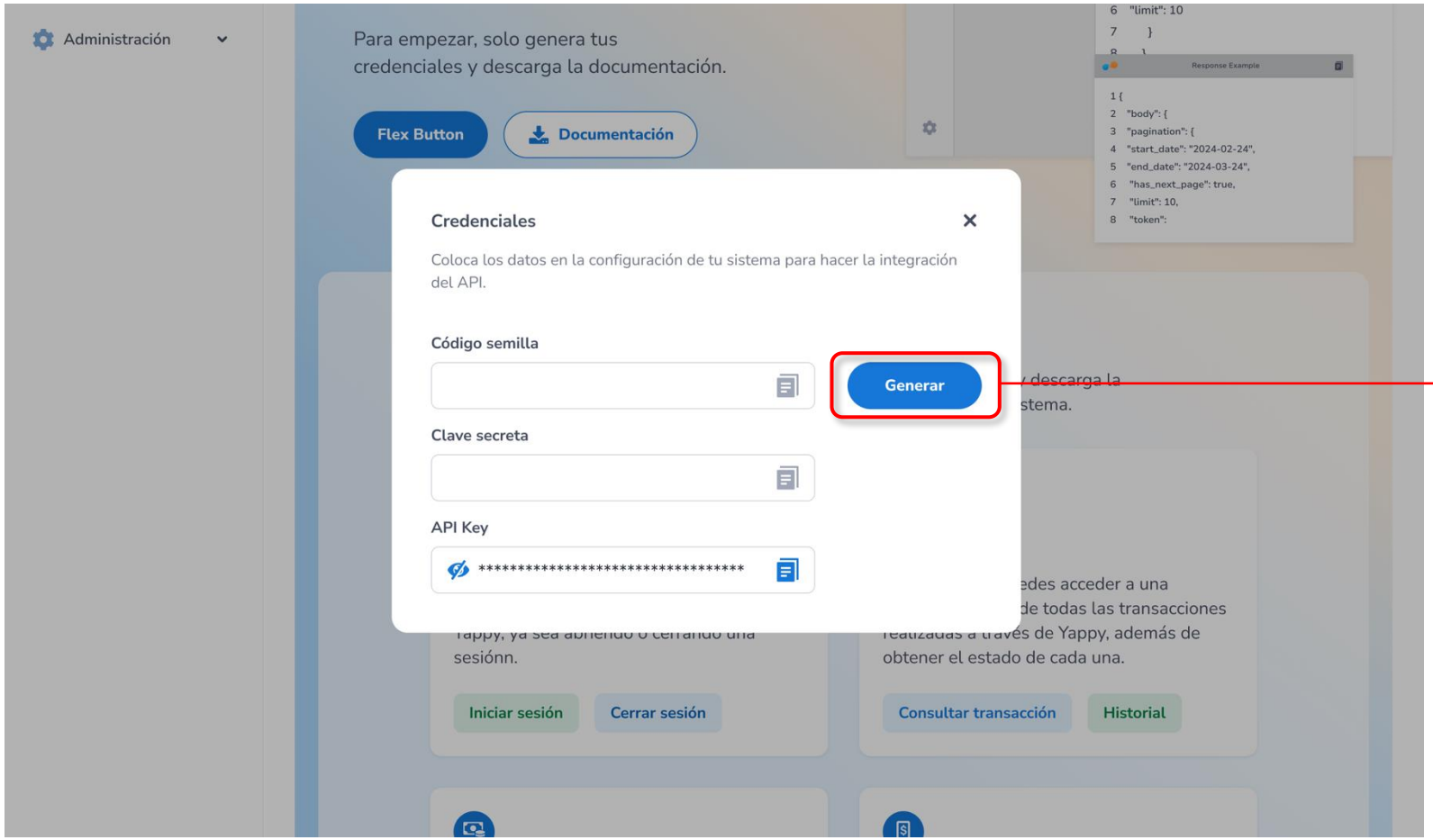

3. Para generar las credenciales de integración, ahora presiona el botón **“Generar”**.

Generar credenciales

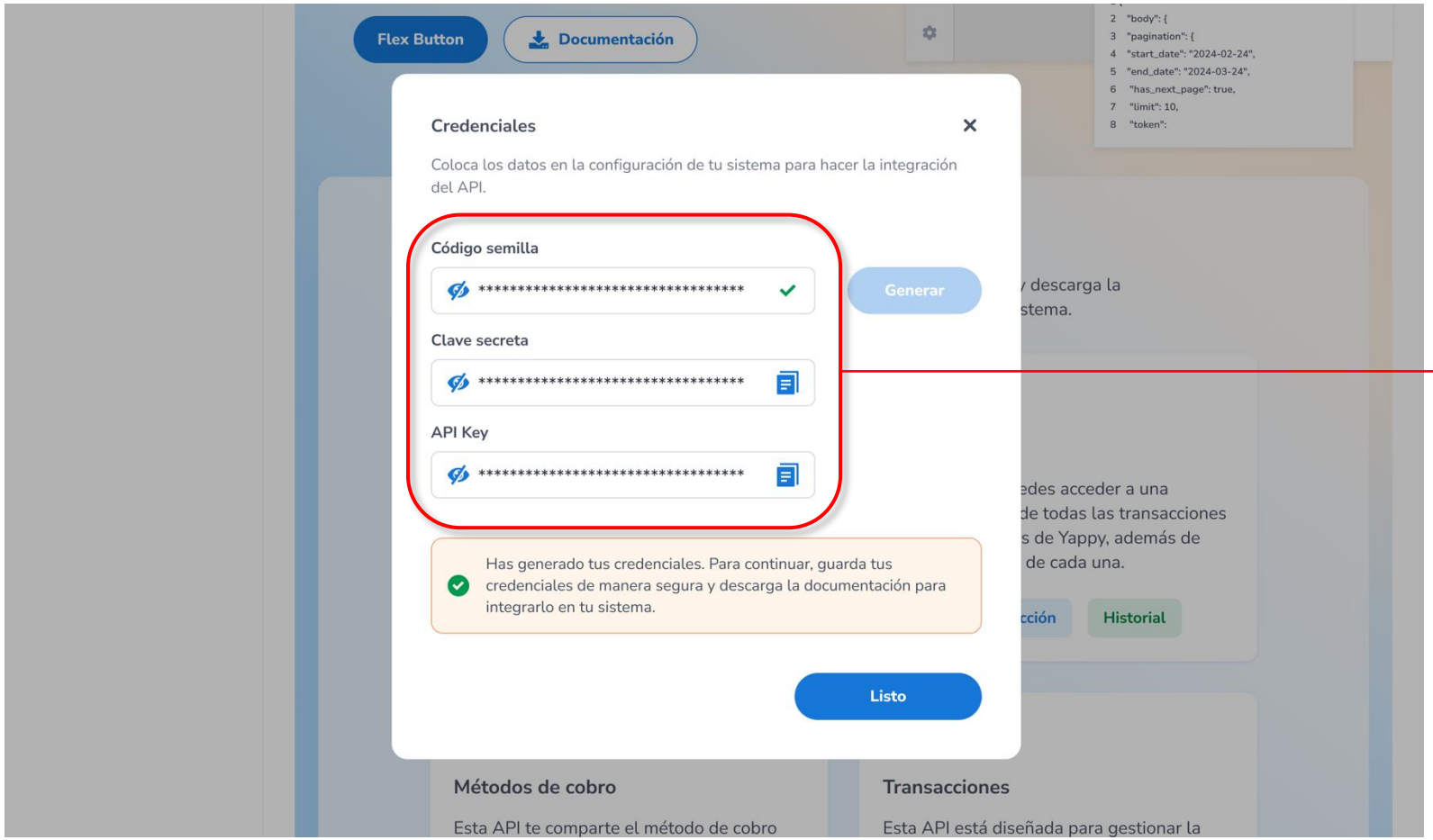

4. Si has llegado hasta este punto, ¡felicidades!, **has generado tus credenciales.**

Antes de continuar, puedes presionar el ícono de copiar para guardar tus credenciales de manera segura y utilizarlas en tu integración.

Validar credenciales

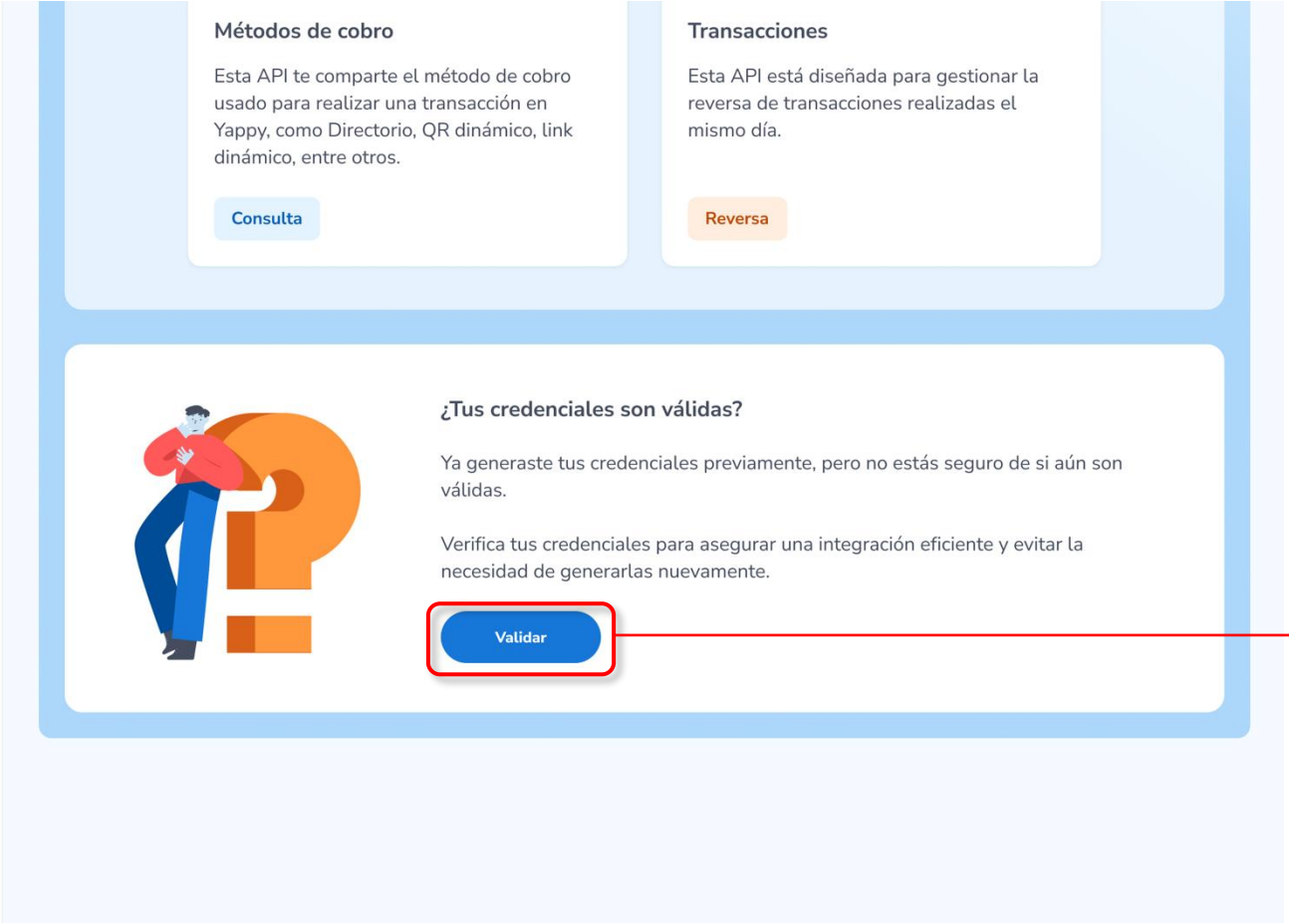

Desde tu plataforma web de Yappy Comercial, dirígete a la sección de **Integraciones** y luego desplázate hasta el final de la página.

Selecciona la opción **Validar** para verificar si las credenciales que tienes actualmente son las más recientes.

Validar credenciales

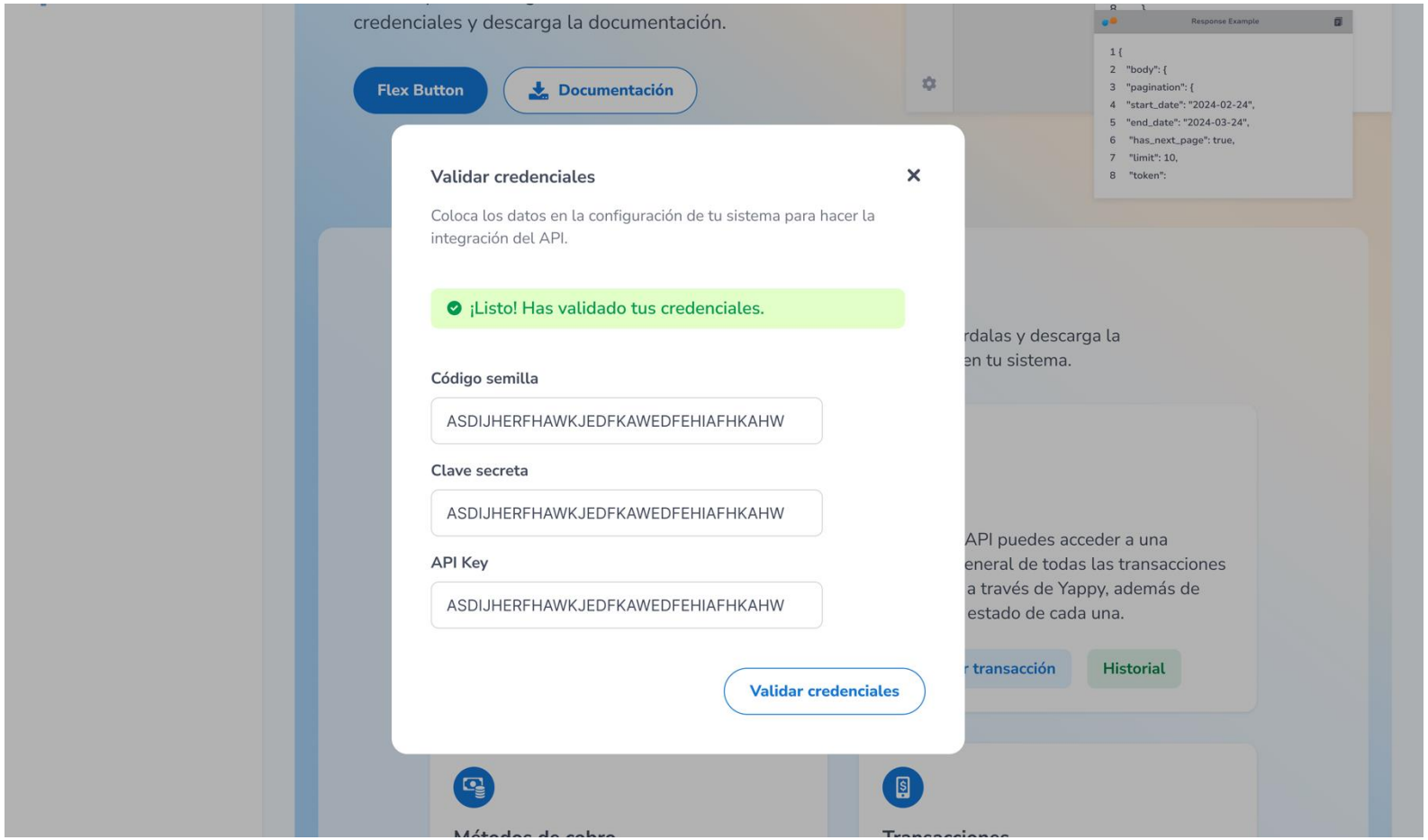

El mensaje: **“¡Listo! Has validado tus credenciales”**, te indica que las credenciales ingresadas son vigentes.

Esta verificación no es requerida, pero te permite validar tus credenciales sin generar nuevas.

Validar credenciales

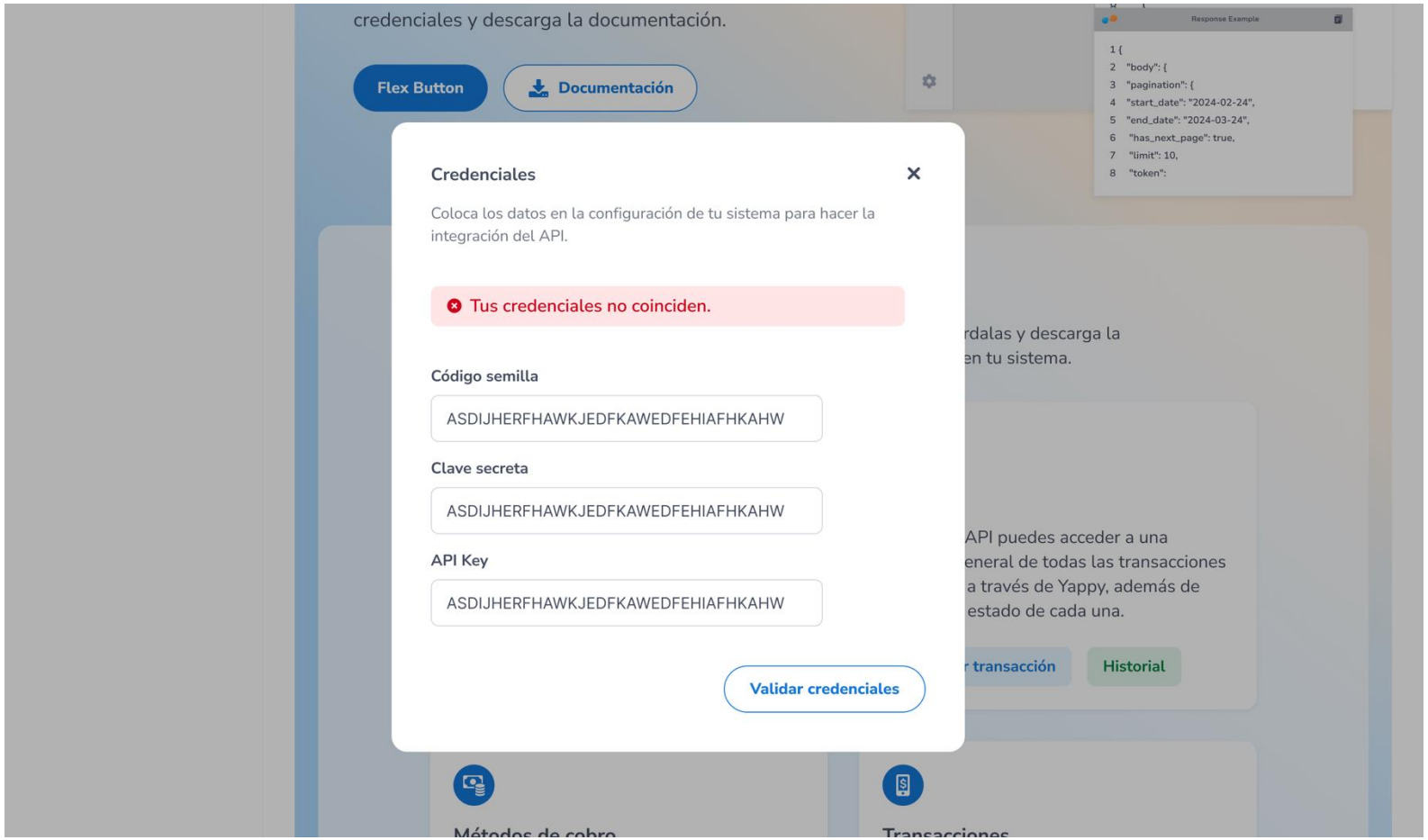

El mensaje: **“Tus credenciales no coinciden”**, te indica que las credenciales ingresadas no son vigentes.

En este caso se sugiere crear nuevas credenciales (ver punto 1).